SISTEMA SANITARIO REGIONALE

ASL
ROMA 3

Prevenzione e trattamento delle infezioni in dialisi

26 Giugno - 29 Ottobre 2024

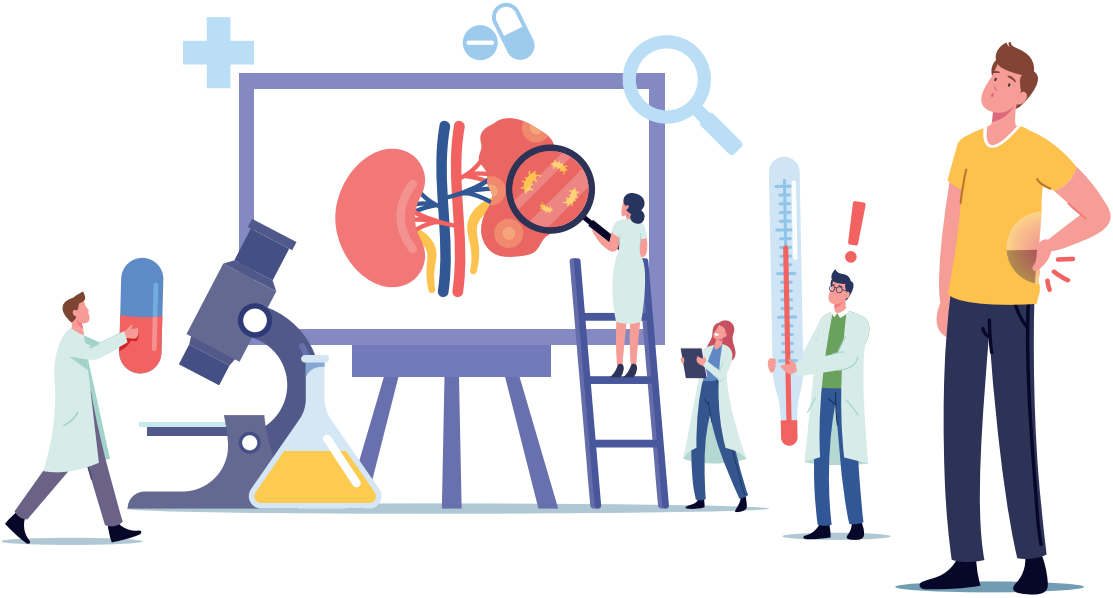

Responsabile Scientifico: Massimo Morosetti

Sede del Corso: Ospedale G.B. Grassi
Via Gian Carlo Passeroni, 28 - 00122 Lido di Ostia (Roma)

RAZIONALE SCIENTIFICO

Le infezioni in corso di trattamento emodialitico cronico rappresentano un problema emergente.

In particolare rivestono rilevanza nella prevenzione delle infezioni nosocomiali. Infatti, trattandosi di pazienti che ruotano continuamente in ambiente in cui il personale sanitario assiste vari pazienti, particolare cura deve essere posta nella prevenzione della diffusione, nella diagnosi precoce ed in uno corretto trattamento.

Le infezioni più frequenti che sono anche gravate da elevato tasso di ospedalizzazione e di morbilità sono le infezioni legate all'accesso vascolare per emodialisi in particolare dei Cateteri Venosi Centrali.

Ampia letteratura affronta l'argomento e linee guida dedicate sono state emanate.

Altro capitolo e quello delle infezioni nosocomiali che possono essere trasmesse durante la terapia ambulatoriale cronica

Obiettivo del presente incontro, rivolto a 40 operatori sanitari (medici e infermieri professionali) dedicati alla attività dialitica, sarà quello di offrire un aggiornamento sulla prevenzione e sul trattamento corretto delle infezioni in dialisi, giungendo alla stesura di protocolli operativi sui vari aspetti.

Dopo letture magistrali, ampio spazio sarà dedicato alla discussione interattiva in cui tutti i partecipanti potranno confrontarsi sui propri protocolli interni di gestione.

Responsabile scientifico
Massimo Morosetti
Direttore UOC Nefrologia e Dialisi
Ospedale GB Grassi ASL Roma 3

26 Giugno 2024

Prevenzione della diffusione delle ICA in dialisi: infezioni da CVC per dialisi

14:45 Registrazione partecipanti

15:00 Apertura dei Lavori ed Introduzione al Corso - ***Massimo Morosetti***

15:15 Le infezioni da CVC - ***Giovanni Pisani***

15:45 Prevenzione e trattamento delle infezioni da CVC - ***Fabrizio Bruno***

16:15 Gestione del CVC: Pala Remedia - ***Domenico Cuomo***

16:45 I Nuovi materiali - ***Massimo Morosetti***

17:15 *Discussione*

17:30 **Chiusura Lavori**

29 Ottobre 2024

Come i nuovi sistemi di dialisi prevengono la diffusione delle infezioni

14:45 Registrazione partecipanti

15:00 Apertura dei Lavori ed Introduzione al Corso - ***Massimo Morosetti***

15:15 Prevenzione delle infezioni in dialisi - ***Francesca Santoboni***

15:45 Gestione delle apparecchiature per dialisi: Pala Remedia - ***Domenico Cuomo***

16:15 Il trattamento dell'acqua di dialisi - ***Massimo Morosetti***

16:45 I Nuovi monitors di dialisi - ***Massimo Morosetti***

17:15 *Discussione*

17:30 **Chiusura Lavori**

INFORMAZIONI GENERALI

Sedi del Corso

Ospedale G.B. Grassi
Via Gian Carlo Passeroni, 28 - 00122 Lido di Ostia (Roma)

Responsabile Scientifico

Massimo Morosetti
Direttore UOC Nefrologia e Dialisi, Ospedale G.B. Grassi, ASL Roma 3

Modalità di Partecipazione

La partecipazione al Corso non prevede quota di iscrizione.
È previsto un numero massimo di 40 partecipanti (l'iscrizione avverrà in ordine di tempo fino ad esaurimento dei posti disponibili).
È indispensabile eseguire la procedura di iscrizione attraverso il portale **Fenicia Events & Communication** www.fenicia-events.eu riportata nella sessione "Corsi e Formazione/Residenziali" selezionando il Congresso in oggetto.

Accreditamento ECM

Il Corso partecipa al Programma di Formazione Continua in Medicina (ECM) è stato accreditato per le seguenti categorie: Medico Chirurgo (Anestesia e Rianimazione, Cardiologia, Chirurgia Generale, Ematologia, Endocrinologia, Medicina D'Urgenza, Medicina Interna, Medici di Medicina Generale, Nefrologia, Radiologia, Urologia), Infermieri.
Sulla base del regolamento applicativo approvato Simulaid (Provider 4156) assegna alla presente attività ECM (416534) **N. 5 Crediti ECM - N. 5 ore Formative**.
Il rilascio della certificazione con i crediti ECM avverrà mediante e-mail e sarà subordinato a:
– registrazione sul sito del Corso,
– superamento on-line del questionario di apprendimento. La compilazione on-line dei questionari di gradimento ed apprendimento sarà possibile **dal 29 Ottobre al 1° Novembre 2023**, collegandosi direttamente al sito di **Fenicia Events & Communication**.
L'attestato ECM verrà inviato al termine della compilazione del questionario di apprendimento a tutti coloro che ne avranno diritto all'indirizzo e-mail indicato.

Con il contributo incondizionato di

FRESENIUS MEDICAL CARE

SEGRETERIA ORGANIZZATIVA
Fenicia Events & Communication
Via Tor de' Conti, 22 - 00184 Roma
Tel. 06.87671411 - Fax 06.62278787
WhatsApp 329.3506996 - info@fenicia-events.eu

PROVIDER ECM
SIMULAID MEDICAL TRAINING
SIMULAID Id. 4156
Via Cernaia, 28 - 10122 Torino
Tel. 011.0447141
segreteria@simulaid.it