

Conferenze Clinico-Patologiche Multidisciplinari di Ematopatologia: discussione di casi clinici presentati mediante vetrini digitali

WEBINAR FAD SINCRONA
Gruppo italiano di Ematopatologia, Sezione Lazio

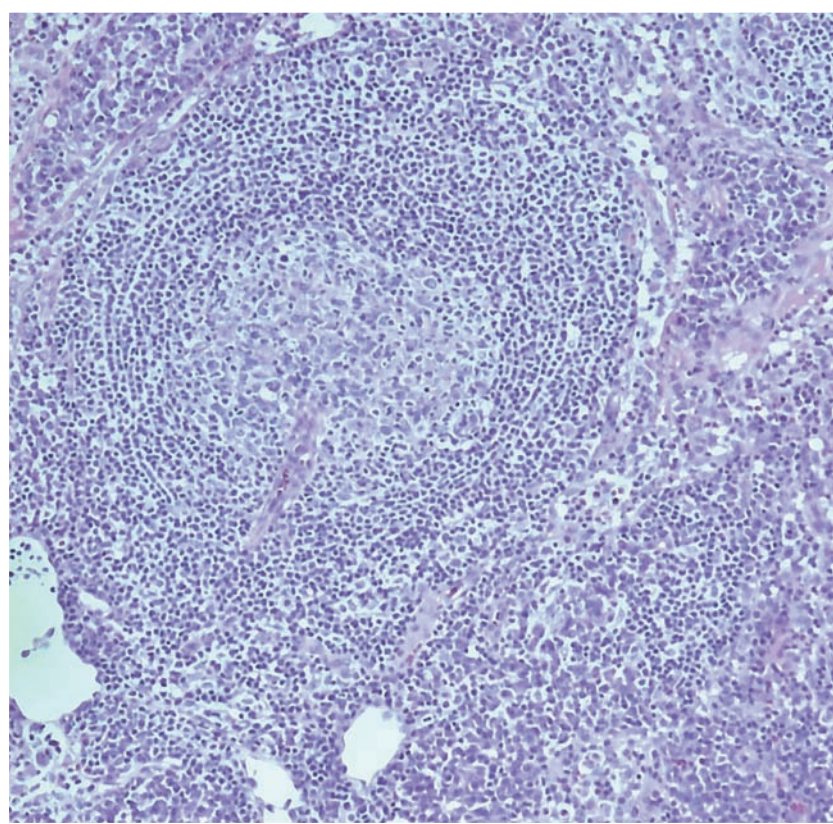

24 Febbraio 2021 / 10 Novembre 2021

LIVE 
STREAMING

.....

Con il Patrocinio di



e del

Gruppo Italiano Ematopatologia

RAZIONALE SCIENTIFICO

Gli incontri formativi, che avverranno in **modalità on-line** in formato webinar, saranno basati sulla visione comune e discussione di casi clinici reali presentati mediante vetrini digitali.

Gli incontri verteranno su casi di patologia ematologica non neoplastica, a partire dalla malattia di Castleman, le sue varianti e le sue diagnosi differenziali.

Gli obiettivi principali degli incontri sono:

- la costruzione di un gruppo di pari finalizzato alla **standardizzazione di procedure, algoritmi diagnostici** e modalità di refertazione in casi di patologia ematologica;*
- il miglioramento continuo della qualità nella gestione di casi clinici di **patologia ematologica.***

PROGRAMMA SCIENTIFICO

24 FEBBRAIO 2021 - ore 15.00-19.00

La malattia di Castleman multicentrica HHV8-negativa, sua diagnosi differenziale, la TAFRO e le altre sue complicanze

24 MARZO 2021 - ore 15.00-19.00

La iper-attivazione macrofagica e le sue espressioni: malattia di Kikuchi, Linfadenite da LES, Linfo-istiocitosi emofagocitica

21 APRILE 2021 - ore 15.00-19.00

La malattia di Castleman unicentrica, tipo ialino-vascolare e plasmacitico, i tumori delle cellule follicolari dendritiche e la malattia di Rosai-Dorfman

19 MAGGIO 2021 - ore 15.00-19.00

La Sindrome linfoproliferativa autoimmune (ALPS)

16 GIUGNO 2021 - ore 15.00-19.00

Le malattie IgG4-correlate

13 OTTOBRE 2021 - ore 15.00-19.00

Linfadeniti in corso di artrite reumatoide, artrite giovanile idiopatica, malattia di Still

10 NOVEMBRE 2021 - ore 15.00-19.00

La malattia di Castleman multicentrica HHV8-positiva, sua diagnosi differenziale, la sindrome da IL-6 e le altre sue complicanze

INFORMAZIONI GENERALI

RESPONSABILI SCIENTIFICI

Arianna Di Napoli

Professore Associato in Anatomia Patologica Dipartimento di Medicina Clinica e Molecolare - Sapienza Università di Roma - Dirigente Medico AOU Ospedale Sant'Andrea

Stefano Fratoni

Dirigente Medico Struttura Complessa di Anatomia-Patologica - Ospedale Sant'Eugenio ASL Roma2 - Università degli Studi di Roma "Tor Vergata"

Daniele Remotti

Direttore U.O.C. Anatomia Patologica Dipartimento Onco-ematologico di Diagnosi e Cura - ASL Viterbo

TUTOR

Edoardo Pescarmona

Direttore S.C. Anatomia Istologia Patologica e Citodiagnostica - Istituto Nazionale Tumori Regina Elena di Roma

Daniele Remotti

Direttore U.O.C. Anatomia Patologica Dipartimento Onco-ematologico di Diagnosi e Cura - ASL Viterbo

SEGRETERIA ORGANIZZATIVA



Fenicia Events & Communication

Via Tor de' Conti, 22 - 00184 Roma

Tel. 06.87671411 - Fax 06.62278787 - WhatsApp 342.8211587

info@fenicia-events.eu - <https://congressi.fenicia-events.eu/>

ISCRIZIONI

La partecipazione al Webinar non prevede quota alcuna di iscrizione.

È previsto un numero massimo di 50 partecipanti.

Al fine di confermare la propria partecipazione è indispensabile procedere alla registrazione nel portale di **Fenicia Events & Communication** presso il seguente link

https://congressi.fenicia-events.eu/congresso.php?id_congresso=3565

.....

Ogni partecipante riceverà successivamente alla propria registrazione, nei giorni precedenti ad ogni sessione il, [link](#) per poter accedere alla piattaforma da cui verranno erogati i Webinar.

Al termine del Webinar sarà possibile scaricare il proprio attestato di partecipazione presso l'area riservata del sito <https://fenicia-events.eu>

ACCREDITAMENTO ECM

Il Corso partecipa al Programma di Formazione Continua in Medicina (ECM) e sarà accreditato per le seguenti categorie: Medico Chirurgo (Anatomia Patologica).

Sulla base del regolamento applicativo approvato Simulaid Provider (4156) assegna alla presente attività ECM (310334) **N. 42 Crediti Formativi**, 28 ore formative.

Il rilascio della certificazione con i crediti ECM avverrà mediante e-mail e sarà subordinato a:

- registrazione sul sito del Corso
 - partecipazione a tutti gli incontri
 - superamento on-line del questionario di apprendimento. La compilazione on-line dei questionari di gradimento e di apprendimento sarà possibile per i tre giorni consecutivi a partire dal termine di ogni Webinar.
- L'attestato ECM verrà inviato al termine della compilazione del questionario di apprendimento a tutti coloro che ne avranno diritto all'indirizzo e-mail indicato.